

# La (voie) médico- sociale

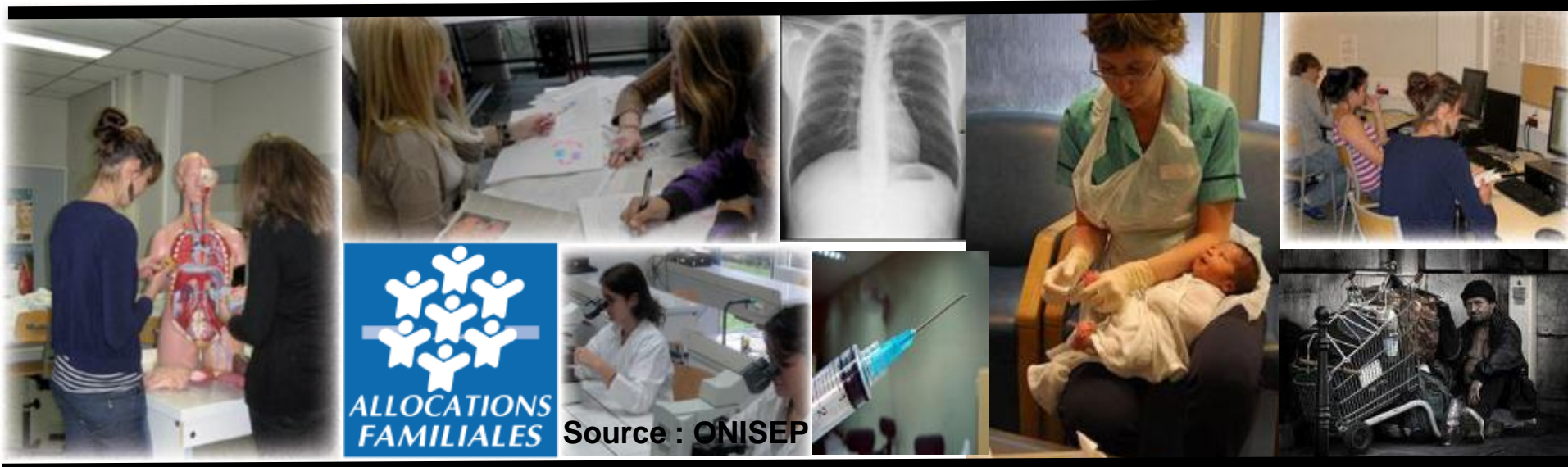

MINISTÈRE DE  
L'ÉDUCATION NATIONALE

MINISTÈRE DE  
L'ENSEIGNEMENT SUPÉRIEUR  
ET DE LA RECHERCHE



# Sommaire

Présentation des EDE de seconde

- Généralités
- EDE Biotechnologies
- EDE Santé et Social

La filière médico-sociale : le bac ST2S

Carte des formations au lycée dans l'académie de Grenoble

# La seconde générale et technologique :

## 28h30 hebdomadaires



- Un tronc commun d'enseignements généraux : 23h30
- Deux **E**nseignements **D'**Exploration : 1h30 chacun
- Accompagnement Personnalisé : 2h

# Les Enseignements D'Exploration :

Biotechnologies, Création et activités artistiques, Création et innovation technologique, Ecologie, agronomie, territoire et développement durable, LV3, Langues et cultures de l'Antiquité, Littérature et société, Méthodes et pratiques scientifiques, Principes fondamentaux de l'économie et de la gestion, Santé et Social, Sciences de l'ingénieur, Sciences économiques et sociales, Sciences et laboratoire

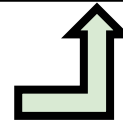

## Objectifs :

- Explorer de nouvelles disciplines



- L'EDE Biotechnologies ouvre des perspectives d'orientation vers les séries STL et ST2S
- L'EDE Santé et Social ouvre des perspectives d'orientation vers la série ST2S

# Pour choisir l'EDE Biotechnologies :

→ il faut aimer :



→ il faut avoir :

<p><b>Le goût pour les manipulations</b></p>	<p><b>Le sens de l'observation</b></p>	<p><b>De l'intérêt pour les thématiques d'actualité en biologie</b></p>	<p><b>L'esprit critique et de synthèse</b></p>
--	--	---	--

# Les atouts de l'EDE Biotechnologies :



**Professeurs de spécialité,  
personnel de laboratoire**



**Matériel professionnel**

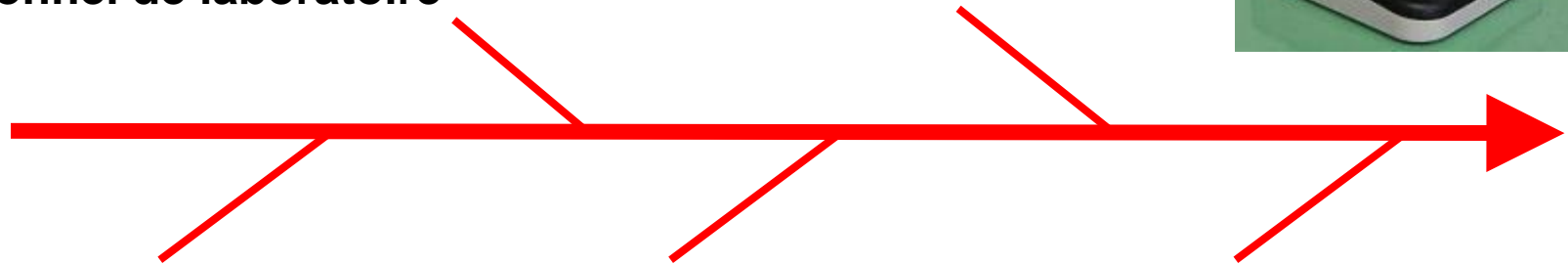

**Le vivant**

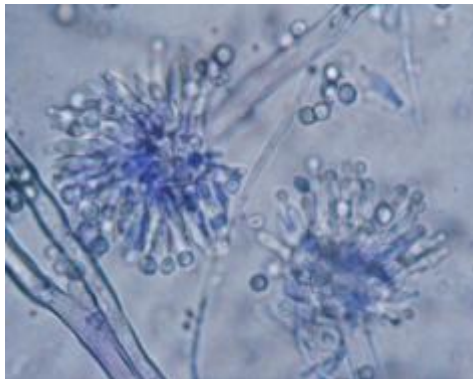

**Des activités  
expérimentales**



**Des laboratoires dédiés**



# Thèmes abordés en EDE biotechnologies:

S  
A  
N  
T  
É

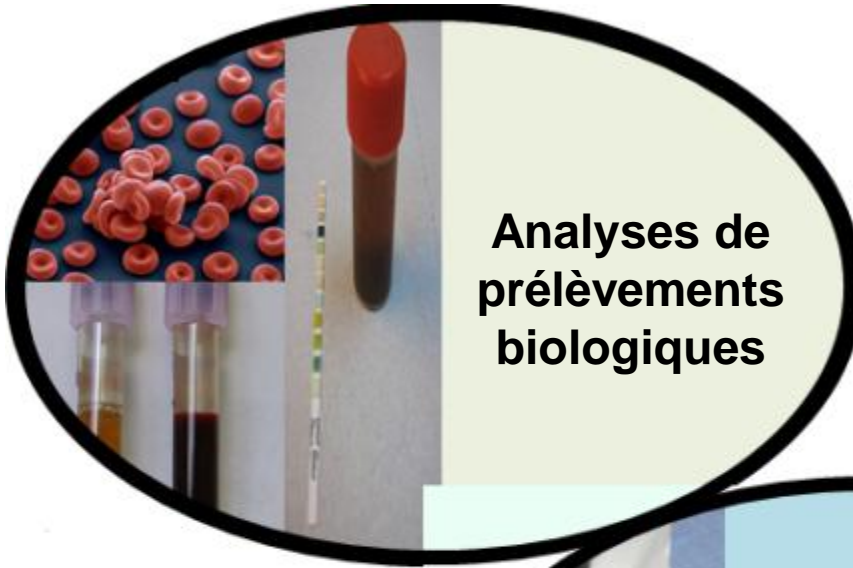

E  
N  
V  
I  
R  
O  
N  
N  
E  
M  
E  
N  
T

**BIO-INDUSTRIES**

# Après la seconde :

L'EDE de Biotechnologies ouvre l'orientation vers toutes les 1<sup>ères</sup> :

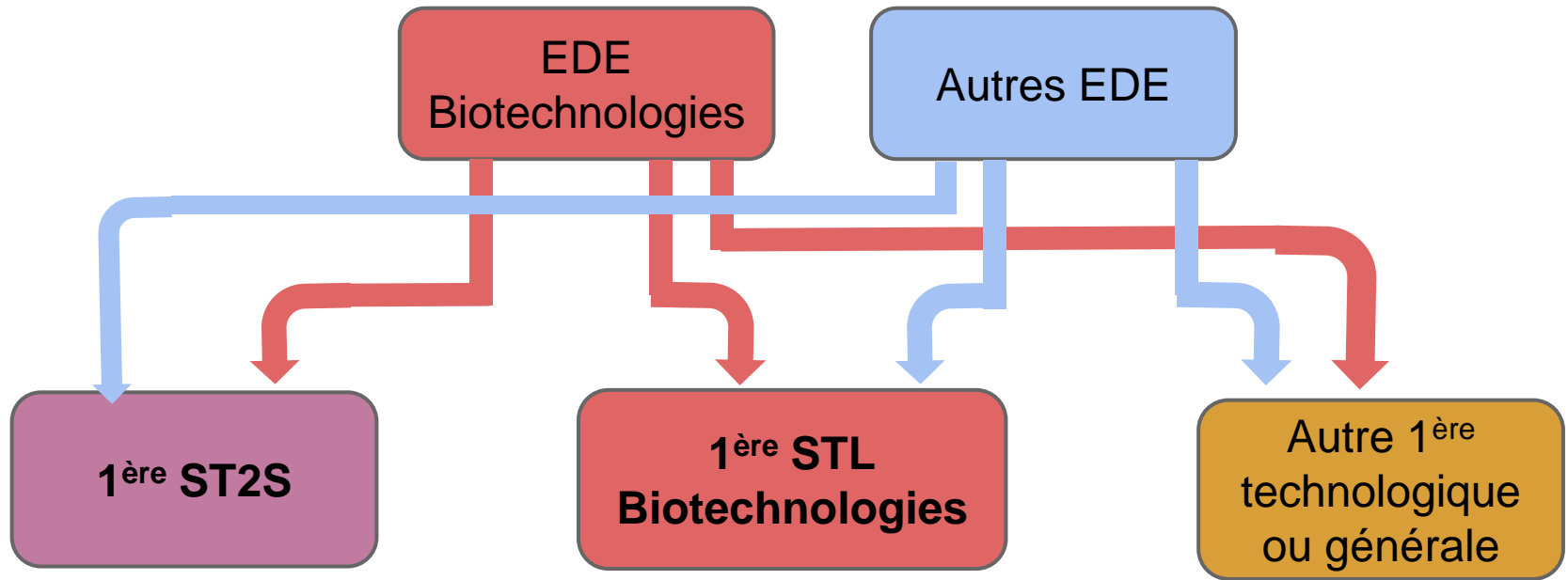

Les 1<sup>ères</sup> ST2S et STL sont accessibles avec tous les EDE.

ST2S : Sciences et Techniques de la Santé et du Social

STL : Sciences et Techniques de Laboratoire



# On choisit l'EDE Santé-Social :

si on apprécie



**LES RELATIONS  
HUMAINES**



**LE DOMAINE  
SANITAIRE  
ET SOCIAL**

si on a

**De  
l'autonomie**

**L'esprit  
d'initiative**

**L'aptitude à  
communiquer**

**L'aptitude à  
travailler en  
équipe**

# Les atouts de l'EDE Santé et Social :

**Professeurs de spécialité,  
personnel de laboratoire**



**Le vivant**

**Matériel (professionnel)**



**Des activités  
expérimentales**

**Des laboratoires équipés  
Des salles multimédia**

# Thèmes abordés en EDE Santé et Social:

Choix par l'équipe pédagogique de 2 thèmes parmi les 5 proposés ci-dessous:

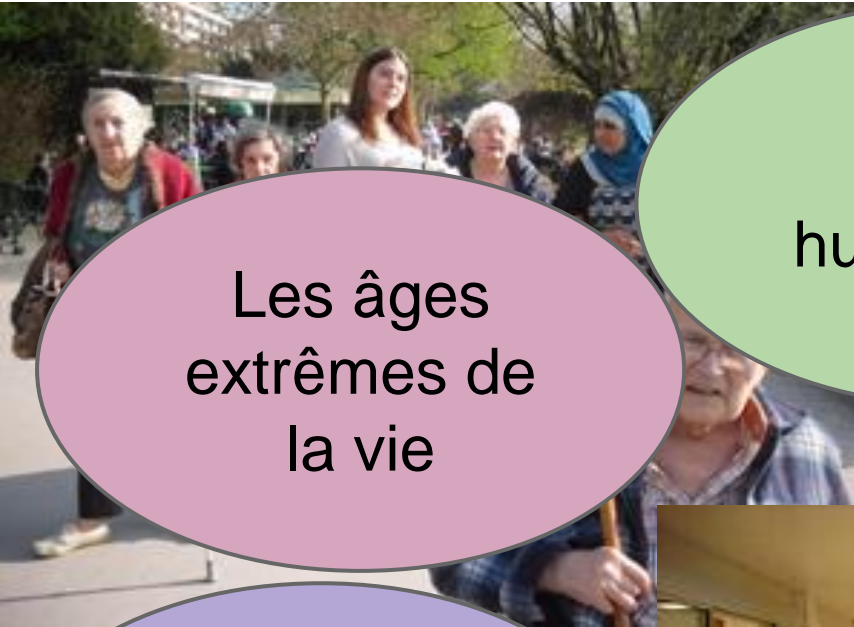

Les âges extrêmes de la vie

Action humanitaire



Vivre ensemble sur un territoire

Accueil de la petite enfance



Handicap au quotidien

Hôpital : Images et réalités



# Après la seconde :

L'EDE de Santé et Social ouvre l'orientation vers toutes les 1<sup>ères</sup> :

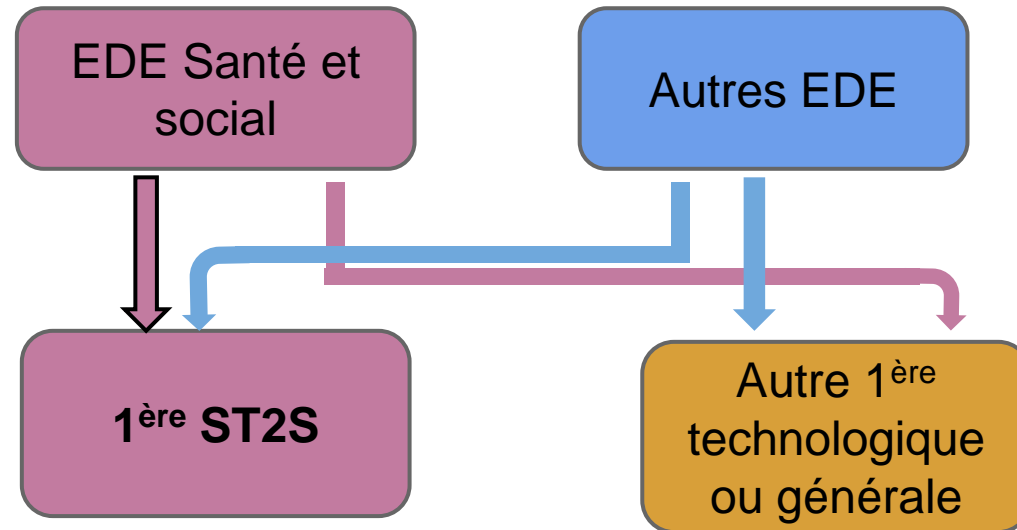

La 1<sup>ère</sup> ST2S est accessible avec tous les EDE.

# Le bac ST2S, la voie médico-sociale

**S**ciences et **t**echniques de la **s**anté et du **s**ocial



**Approche appliquée des domaines de la santé et  
du social**



# Objectifs :

- Favoriser la poursuite d'études dans l'enseignement supérieur
- Préparer les élèves aux concours d'entrée dans les écoles spécialisées



- Associer des enseignements généraux et technologiques afin d'offrir une palette de débouchés et de poursuites d'études plus larges.

# Exemples de poursuites d'études :



Formation en soins infirmiers (IFSI), sur concours :  
**INFIRMIER  
PUÉRICULTRICE**



BTS Analyses de biologie médicale :  
**TECHNICIEN DE  
LABORATOIRE**

DTS imagerie médicale :  
**MANIPULATEUR EN  
ÉLECTRORADIOLOGIE  
MÉDICALE**



# Organisation :

- Enseignements généraux
- Accompagnement personnalisé pour approfondir et se préparer aux concours paramédicaux et aux études supérieures
- Activités interdisciplinaires : travail de recherche sur un thème du programme de STSS en lien avec d'autres disciplines
- Enseignements technologiques spécifiques

En première

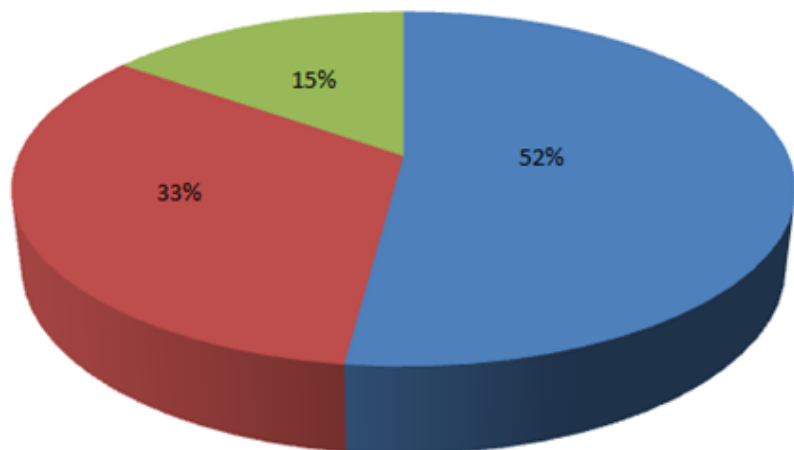

En terminale

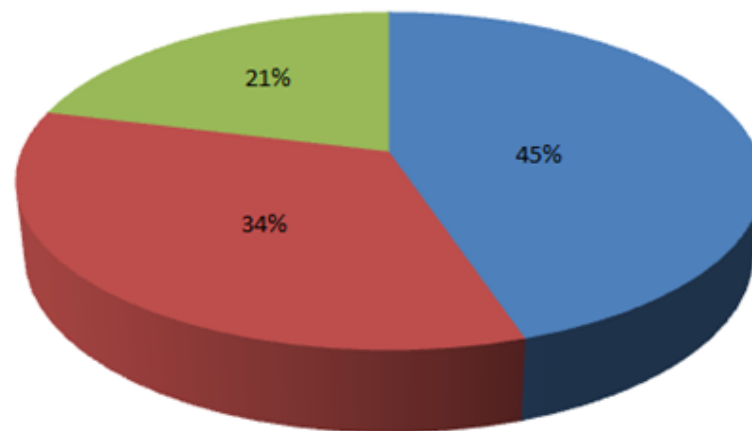

***Biologie et  
physiopathologie  
humaines***



***Sciences et techniques  
sanitaires et sociales  
(STSS)***



**Enseignement  
général**



# Les horaires :

<b>Enseignements</b>	<b>Classe de première Horaire par élève</b>	<b>Classe de terminale Horaire par élève</b>
<b>Sciences et techniques sanitaires (STSS)</b>	7 h	8 h
<b>Biologie et physiopathologie humaines (BPH)</b>	3 h	5 h
<b>Français</b>	3 h	-
<b>Langues vivantes 1 et 2</b>	3 h	3 h
<b>Mathématiques</b>	3 h	3 h
<b>Sciences physiques et chimiques</b>	3 h	3 h
<b>Education physique et sportive</b>	2 h	2 h
<b>Histoire-géographie</b>	1.30 h	1.30 h
<b>Philosophie</b>	-	2 h
<b>Accompagnement personnalisé</b>	2 h	2 h
<b>Heures de vie de classe</b>	10 h annuelles	10 h annuelles

# Sciences et techniques sanitaires et sociales :

Abordent :

- l'état de santé et le bien-être social d'une population
- les politiques sociales et de santé publique
- les dispositifs et institutions sanitaires et sociaux



Source: Dominique natanson



# Biologie et physiopathologie humaines :

étude

étude

maladie

le vivant

fonctionnement

Étude de l'organisme et des maladies qui perturbent son fonctionnement



# Les débouchés : secteur paramédical

Formation en  
Soins infirmiers  
(IFSI) sur  
concours :  
**Infirmier  
Puéricultrice**



BTS Diététique:  
**Diététicien**



DTS Imagerie  
médicale :  
**Manipulateur en  
électroradiologie  
médicale**



BTS Analyses  
de biologie  
médicale :  
**technicien de  
laboratoire**



# Les débouchés : secteur social

Formation en IUT  
(DUT Carrières  
sociales) ou en  
instituts de travail  
social sur concours  
pour les professions :

**Assistant de  
service social**

**Educateur  
spécialisé**

**Educateur de  
jeunes enfants**

**Animateur  
socio-culturel**



**BTS SP3S  
Services et  
prestations des  
secteurs  
sanitaires et  
sociales**



**BTS Économie  
sociale familiale  
(poursuite DE  
Conseiller  
économie sociale  
et familiale)**